



Samedi 24 juin 2023

Retour de la Grande
Kermesse de l'école
Ste Marie- St Joseph

The background is a light cream color filled with a dense pattern of small, multi-colored rectangular confetti pieces in shades of orange, yellow, and red. In the bottom-left corner, there is a large, abstract shape composed of overlapping purple and brownish-orange rounded forms. In the top-right corner, there is a curved, light brown shape that appears to be a shadow or a decorative element.

De 11h30 à 18h

Toute l'école sera "en fête"

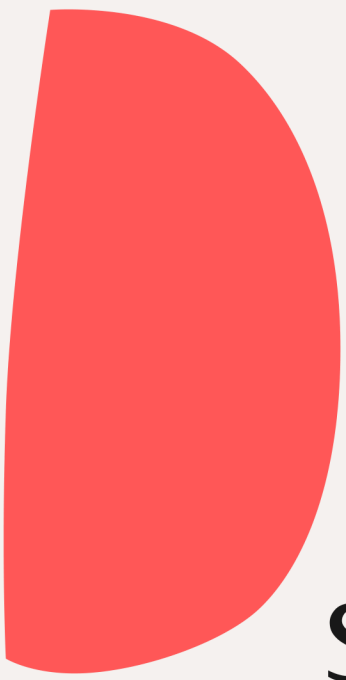

Dès 14h plusieurs stands jeux seront installés dans les différentes cours de l'école

- pêche aux canards
 - chamboule-tout
 - bowling
 - pêche à la ligne
 - tir au pistolet
 - recycl'pêche
 - bouteille et ping-pong
 - le manège de Brutus
 - 2 structures gonflables
 - maquillage
 - reflex
 - water-zone
- 



Retour à la formule traditionnelle

Toute l'après-midi, sous la responsabilité de leurs parents, les enfants auront la possibilité de jouer aux stands de leur choix.





L'accès aux jeux sera payant en échange de tickets préalablement achetés, le jour J au stand Caisse ou en prévente avant la kermesse jeudi 22 et vendredi 23 de 16h30 à 18h.



Dès 11h30, seront à votre disposition :

- un snacking salé
 - un snacking sucré
 - une buvette

Des éco-cups consignés
vous seront proposés
en échange d'1 €

Nouveauté :

Tous les achats snacking et buvette se feront également en échange de tickets

Les tickets seront en vente :

En lot de 5 pour 5 €

En lot de 12 pour 10 €

Comme chaque année,

Le stand BAZAR

fera le bonheur des petits et des
grands

Ainsi que...

Le stand BALLON

Achat de ballons pour participer au lâcher de ballons éco-responsable et maîtrisé

Et parce que c'est un jour de fête,

dès 14h,

les enfants auront le plaisir de
nous présenter leur spectacle en
musique et sur le podium.

15h grand tirage de la tombola



WE
en famille



Barbecue ou
plancha



Paddle gonflable



Enceinte
Marshall



Liseuse
Kindle

Et bien d'autres lots...

Comment faire partie de l'aventure ?

- en démarchant vos commerçants de proximité pour des lots pour la tombola
 - en venant installer les stands, décorer l'école
- en vous inscrivant pour tenir un stand le jour J

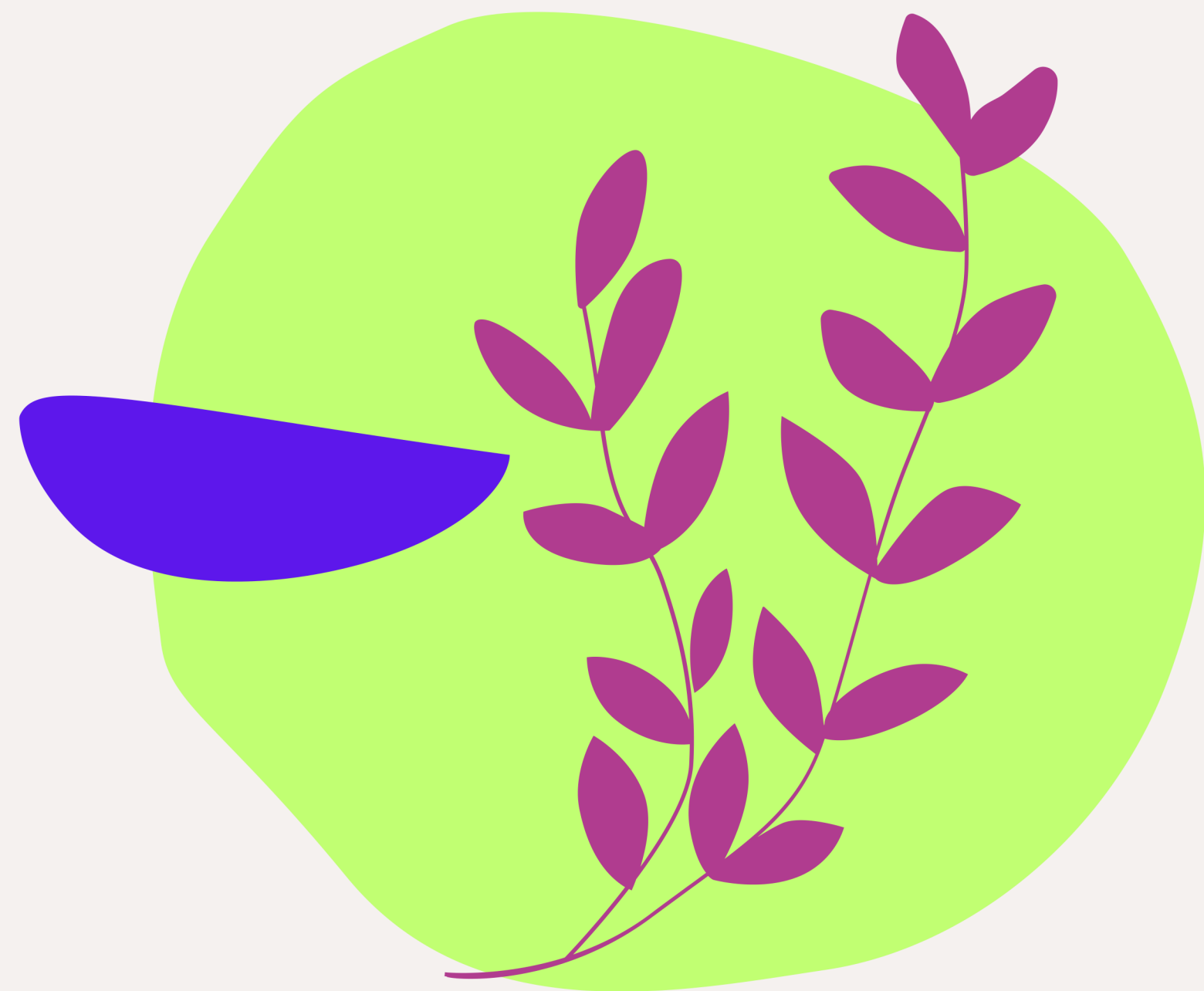

SI VOUS AVEZ DES QUESTIONS

Site internet
esmj-kermesse.org

Sylvia
06.63.14.12.55

Adresse mail
kermesse69230@gmail.com